



Centrum sociálnych služieb Terchová

Andreja Hlinku 234/8, 013 06 Terchová
v zriaďovateľskej pôsobnosti Žilinského samosprávneho kraja
pracovisko Havrania 35, 027 05 Zázrivá

Úvodom sa Vám chceme predstaviť:

Trošku z histórie nášho zariadenia:



Centrum sociálnych služieb sa nachádza v tichej a prírodou obklopenej časti Havrania, vzdialenej približne 4 km od centra obce Zázrivá. Zariadenie bolo zriadené 16. marca 1984 Miestnym národným výborom ako domov opatrovateľskej služby. V septembri 1985 sa zariadenie zmenilo na Domov dôchodcov. Od 1. 1.1991 patril DD pod Okresný úrad v Dolnom Kubíne a stal sa organizáciou s právnou subjektivitou. Od 1. 7.1998 patril DD a DSS pre dospelých pod správu Krajského úradu v Žiline a od 1. 7.

2002 je v zriaďovateľskej pôsobnosti Žilinského samosprávneho kraja. Zariadenie prešlo výraznou rekonštrukciou v roku 2007. Neskôr, v roku 2008 bolo zariadenie zlúčené s DD a DSS Terchová. Názov zariadenia ZpS a DSS Terchová bol dňa 01.09.2020 zmenený na Centrum sociálnych služieb Terchová.



Súčasnosť:

Zariadenie je umiestnené v trojposchodovej budove rodinného typu v oplotenom areáli so záhradou a altánkom. Na prízemí sa nachádza: kuchyňa, práčovňa, kotolňa, jedáleň zamestnancov a jedáleň pre prijímateľov sociálnych služieb, sklad potravín a sklad čistiacich prostriedkov. Na prvom poschodí je spoločenská miestnosť, sesterská miestnosť a izby prijímateľov. Na druhom poschodí sú izby pre prijímateľov sociálnych služieb a izolačná miestnosť. Na treťom poschodí sa nachádzajú izby pre prijímateľov, šatňa zamestnancov, kúpeľňa pre prijímateľov sociálnej služby a priestor pre aktivizáciu klientov, či malá knižnica. Všetky izby pre prijímateľov sociálnych služieb sú vybavené nábytkom. Klient si môže zútulniť svoju izbu predmetmi, ktoré sa viažu k jeho spomienkam na domov, týmto sa snažíme, aby adaptačný proces prebehol efektívnejšie a prijímateľ sociálnej služby sa cítil v našom zariadení ako doma. Prijímatelia sociálnej služby majú možnosť používať vlastné elektrospotrebiče. Stravovanie je zabezpečované vlastnou kuchyňou. Zariadenie poskytuje racionálnu, šetriacu a diabetickú stravu. V prípade potreby ďalších diét, stravovacia prevádzka diétu dokáže zabezpečiť.



Počas dňa sa realizujú rôzne aktivity pod vedením odborných pracovníkov, či už sú to návštevy kultúrnych podujatí, rôzne súťažne zábavné kvízy, sledovanie obľúbených televíznych programov. Aktivity sú plánované podľa ich záujmov a záľub.

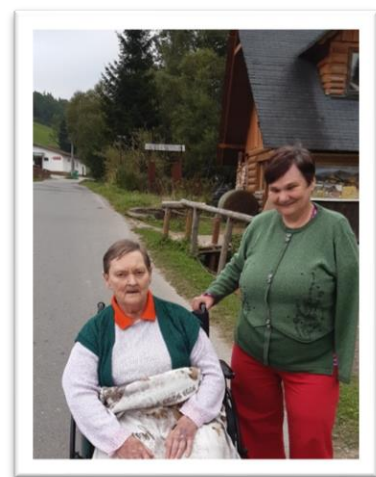
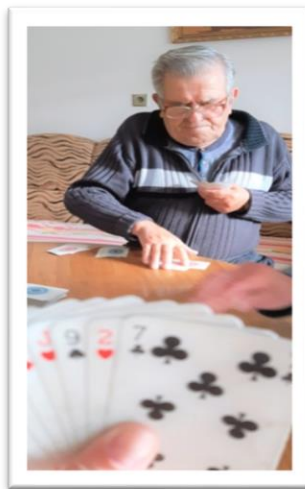
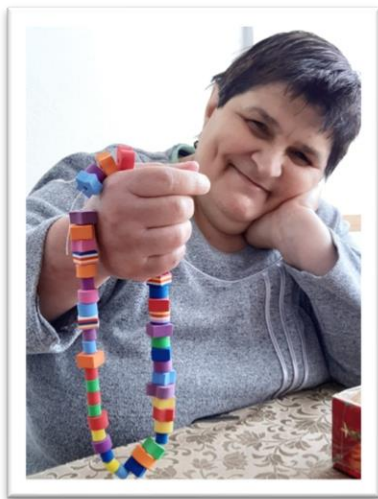

O program aktivít a pravidelné prechádzky po záhrade zariadenia sa starajú sociálna pracovníčka a inštruktorky sociálnej rehabilitácie. Zariadenie má k dispozícii pre klientov novú dielničku pre realizáciu kreatívnych a pracovných aktivít.

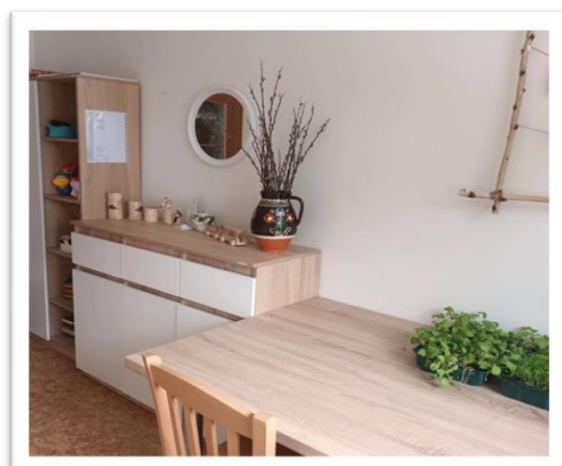
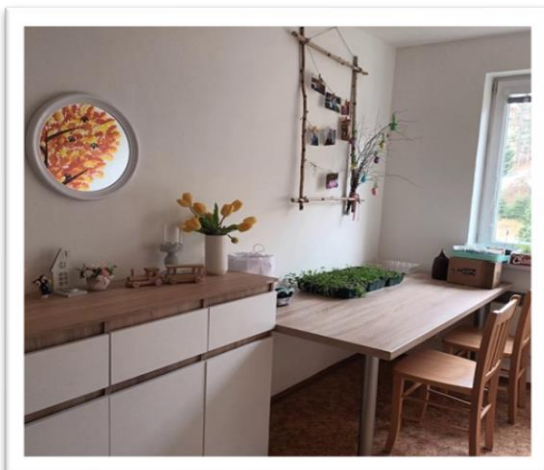

Dostupné služby v obci si prijímatelia dokážu zabezpečiť sami, prípadne so sprievodom zamestnanca. Služby, o ktoré majú záujem, im pomôžu zabezpečiť zamestnanci zariadenia. Zariadenie je možné navštíviť kedykoľvek v prípade záujmu o sociálne služby.

Zopár informácií o nás:

Sme príspevková organizácia v zriaďovateľskej pôsobnosti Žilinského samosprávneho kraja, ktorá poskytuje sociálne služby na základe Zriaďovacej listiny č. 2002/366 zo dňa 01.07.2002 a jej dodatkov. Po viacerých zmenách, ktoré sa udiali v priebehu rokov zriadenie poskytuje tieto sociálne služby:

- zariadenie pre seniorov,
- špecializované zariadenie

VÍZIA ZARIADENIA

„Víziou nášho zariadenia je stať sa zariadením poskytujúcim dostupné a kvalitné sociálne služby so zameraním na rešpektovanie individuálnych potrieb prijímateľov sociálnych služieb. Vytvoriť príjemné, útulné, bezpečné a podnetné prostredie, pre ich život v zariadení. Vytvoriť v zariadení prostredie dôvery, profesionálnej odbornosti a zodpovednosti.“

HODNOTY ZARIADENIA

*Tímová práca
Rešpektovanie ľudskej dôstojnosti
Empatia, ľudskosť
Čestnosť a dôveryhodnosť*

POSLANIE ZARIADENIA

Poslaním Centra sociálnych služieb Terchová je poskytovať sociálne služby v zmysle Zákona č.448/2008 Z. z o sociálnych službách ako súčasť sociálnej politiky Žilinského samosprávneho kraja, na základe etického a odborného prístupu kvalifikovanými zamestnancami v súlade s ochranou ľudských práv a základných slobôd so zameraním na individuálny prístup k prijímateľom sociálnej služby.

O službách:

Zdravotnú starostlivosť zabezpečuje zariadenie prostredníctvom všeobecného lekára, psychiatra a ostatných odborných lekárov. Zariadenie spolupracuje s ADOS. Odborný tím pracovníkov tvoria: sociálni pracovníci, inštruktor sociálnej rehabilitácie, hlavná sestra, sestry, opatrovatelky, inštruktor rozvoja pracovných zručností. Komplexná opatrovateľská služba je v zariadení zabezpečovaná 24 hodín denne po celý rok. O bezproblémový chod zariadenia sa po technickej stránke stará údržbár, ktorý pravidelne dochádza do zariadenia. O čistotu v zariadení a denné pranie osobnej bielizne sa stará práčka a upratovačka. Zariadenie má vlastnú práčovňu.

O cenách za poskytované služby:

Ceny za poskytované sociálne služby sú uvedené v predpise Určenie úhrady za sociálne služby, ktorý je dostupný na nástenke v zariadení a na webovej stránke zariadenia. V cene za poskytovanú sociálnu službu je zahrnuté ubytovanie, strava, pomoc pri odkázanosti, upratovanie, pranie, žehlenie, údržba bielizne a šatstva, upratovanie, úschova cenných vecí. (viď Cenník)

ZARIADENIE PRE SENIOROV (ZpS)

Kapacita sociálnej služby CSS.: **2 miest**

Priemerné reálne úhrady - rok 2024: 484, 32 Eur

ŠPECIALIZOVANÉ ZARIADENIE (ŠZ)

Kapacita sociálnej služby CSS.: **16 miest**

Priemerné reálne úhrady - rok 2024: 487,51 Eur

Ďalšie služby:

Služby, ktoré zahŕňajú poplatky za:

- používanie vlastného elektrospotrebiča (viď Cenník)

Služby ktoré zabezpečujeme na základe individuálnych požiadaviek klientov:

- kadernícke služby
- pedikúra
- duchovné služby

Aktivity s klientmi:

- reminiscenčná terapia
- pletenie pedigu
- výroba sviečok
- snoezelen
- ranná rozcvička

- spevácky krúžok – skupina Sedmokrásky Terchová
- tréningy pamäti
- nácvik zručnosti, tréning jemnej motoriky
- prvky biblioterapie
- prvky arteterapie
- prvky práca s textilom
- kulinoterapia
- gardenterapia
- výlety atď...

Kontakty:

Adresa: CSS Terchová, A. Hlinku 234/8, 013 06 Terchová
pracovisko Havrania 5, 027 05 Zázrivá

Telefón: 043/589 61 64
0905 633 437

Riaditeľka:

Mgr. Martina Lašutová

martina.lasutova@vuczilina.sk

0907 611 581

Zástupkyňa riaditeľky, vedúca ekonomicko-prevádzkového úseku:

Paulína Nováková

pnovakova@vuczilina.sk

041/569 52 03

Sociálna pracovníčka:

Mgr. Zuzana Babicová

socialna.zazriva@vuczilina.sk

043/589 61 64, 0948 137 064

Sociálna pracovníčka:

Mgr. Katarína Romanoá

socialna.terchova@vuczilina.sk

041/569 52 03, 0947 913 453

Inštruktorka sociálnej rehabilitácie:

Bc. Gabriela Tichá

Instruktor.sr@vuczilina.sk

Ekonomka:

Jana Holúbková

jholubkova@vuczilina.sk

041/569 52 03

Hlavná sestra:

Bc. Dáša Gaššová

hl.sestra.zazriva@vuczilina.sk

0905 633 437

Viac o nás nájdete na web stránke : <http://cssterchova/> a na facebooku: CSS Terchová

Zariadenie spolupracuje s OZ SEDMOKRÁSKA TERCHOVÁ

Štatutár OZ : Jana Holúbková

IBAN: SK 67 0200 0000 0042 8012 9658